Heart of Agile

Colabore de perto com os demais para gerar e desenvolver melhores ideias iniciais. Comunique-se frequentemente para ter transições suaves.

Melhore o direcionamento de suas ideias, suas implementações técnicas e seus processos internos.

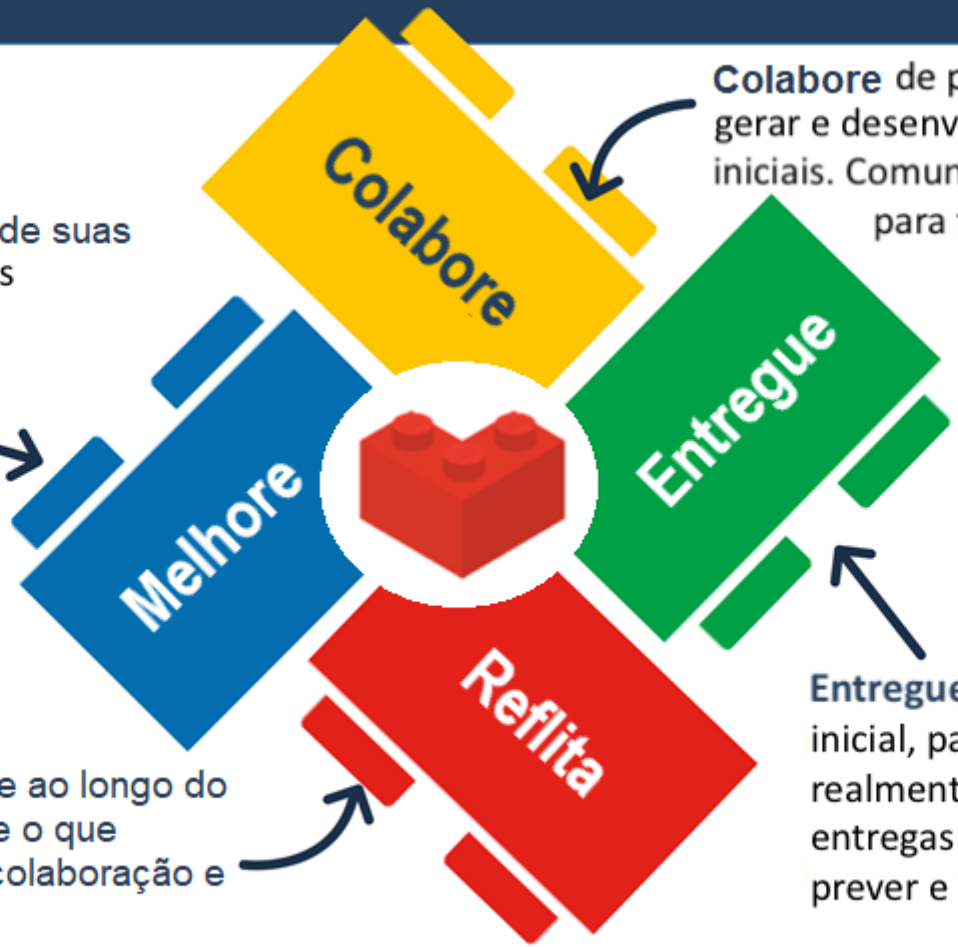

Entregue uma pequena sondagem inicial, para aprender como o mundo realmente funciona. Expanda as entregas a medida que aprender a prever e influenciar os resultados.

Reflita periodicamente ao longo do caminho. Pense sobre o que aprendeu com a sua colaboração e suas entregas